Alpha-E VR im Bereich Hansestadt Lüneburg

München, den 30.4.2020,
28.2.2021, 26.11.2021,
21.2.2025 Modifikation Überw. Umspannwerk
24.3.2026 Ri. Bardowick nur 3-gleisig

M. Vieregg

Kartengrundlage: Vermessungsamt Niedersachsen
www.geolife.de

VIEREGG RÖSSLER GmbH

Maßstab 1:1.000
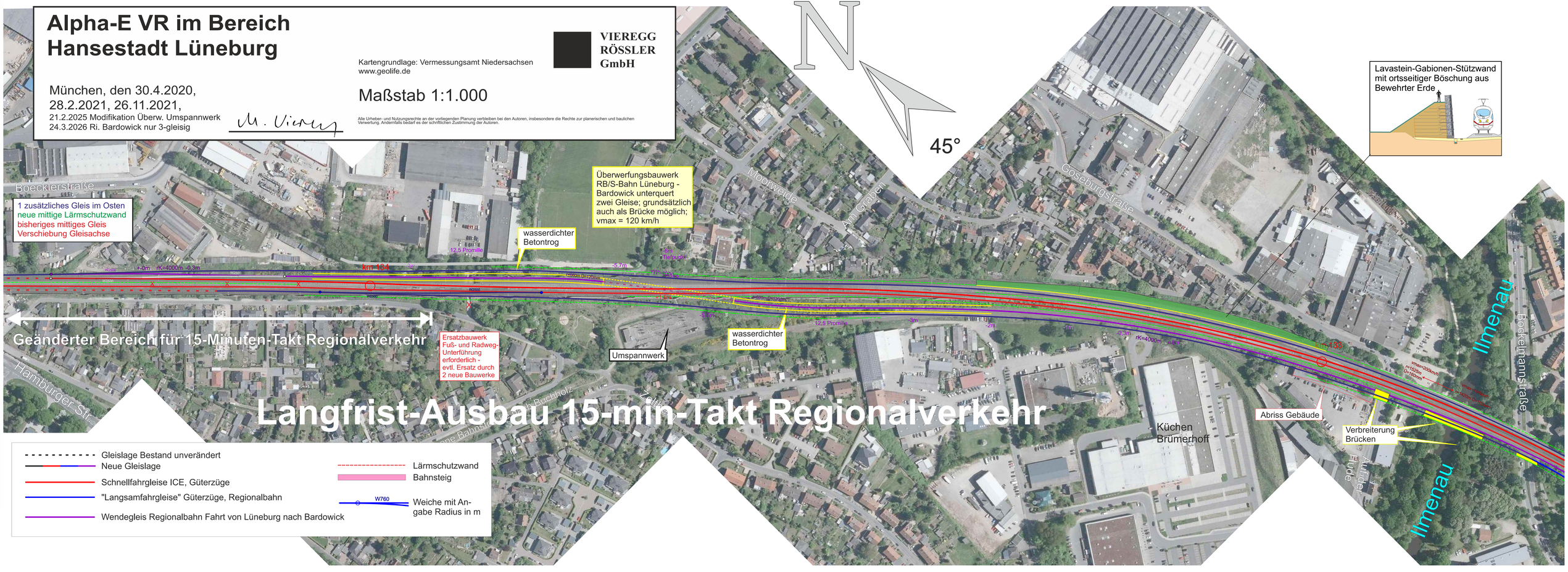
Alle Urheber- und Nutzungsrechte an der vorliegenden Planung verbleiben bei den Autoren, insbesondere die Rechte zur planerischen und baulichen Verwertung. Andernfalls bedarf es der schriftlichen Zustimmung der Autoren.