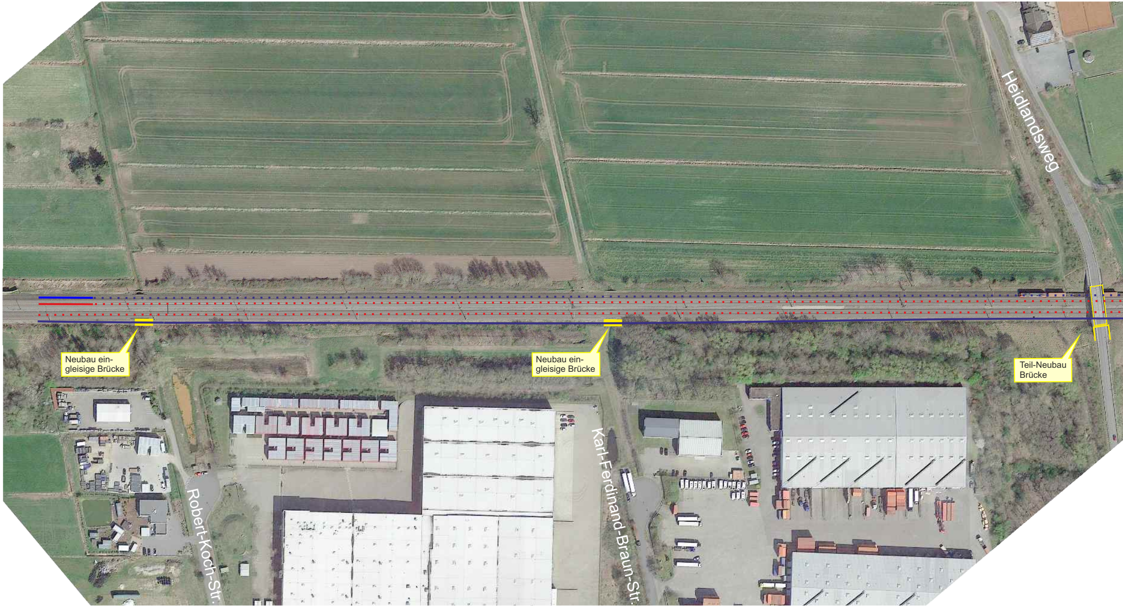
Heidlandsweg
Neubau ein-gleisige Brücke
Neubau ein-gleisige Brücke
Teil-Neubau Brücke
Robert-Koch-Str.
Karl-Ferdinand-Braun-Str.

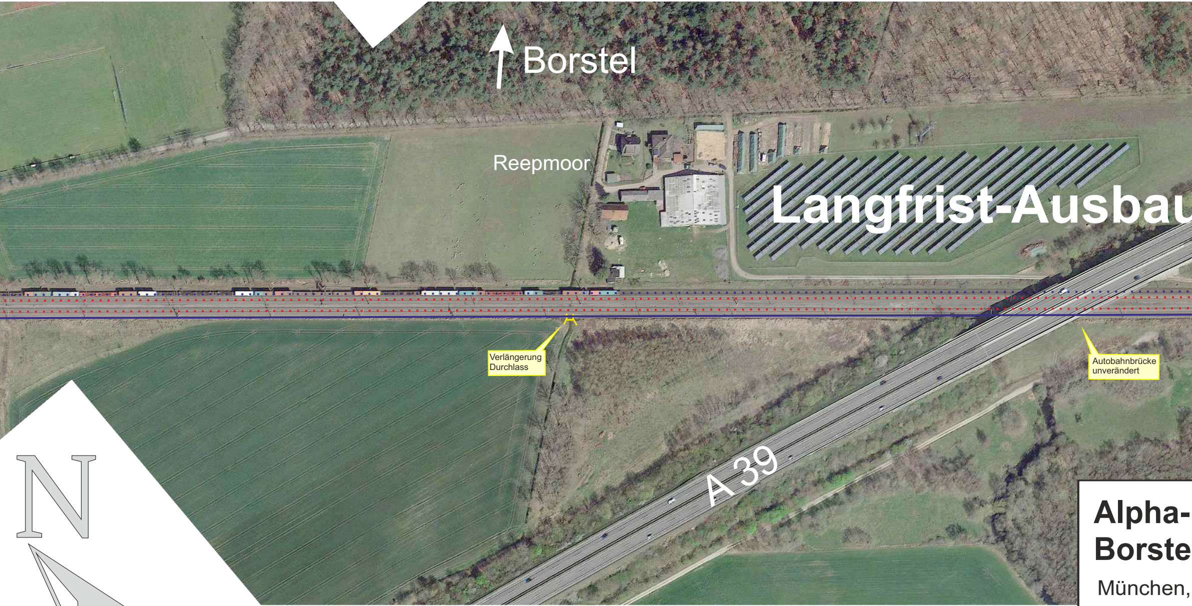
Borstel
Reepmoor
Langfrist-Ausba
Verlängerung Durchlass
Autobahnbrücke unverändert
A 39
N
40°

Alpha-
Borste
München,

u 15-min-Takt Regionalverkehr

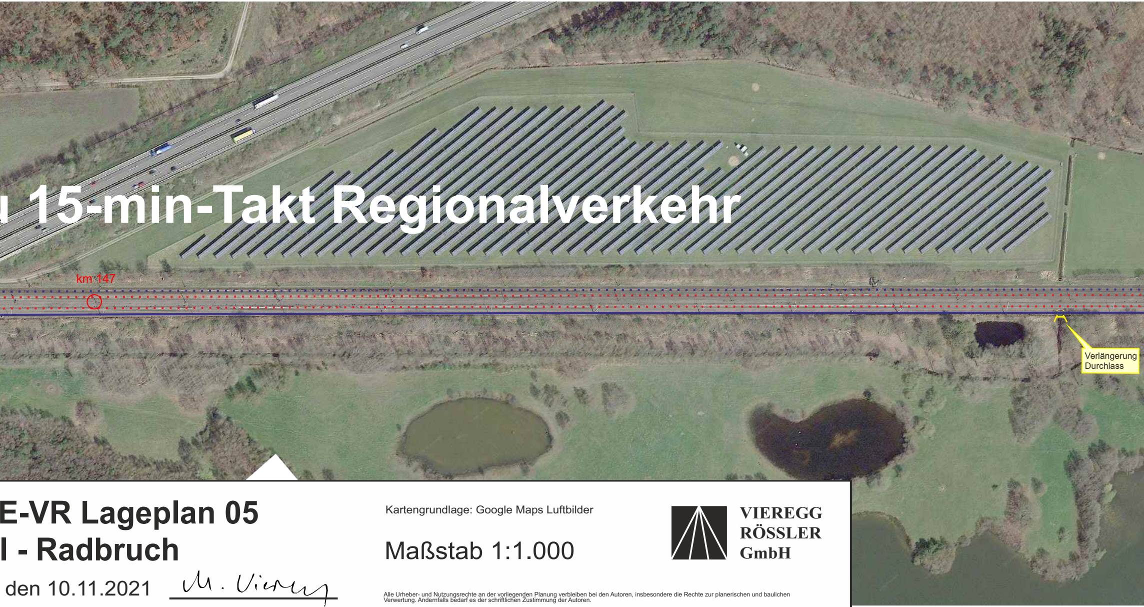
km 147
Verlängerung Durchlass

E-VR Lageplan 05
l - Radbruch

den 10.11.2021

Kartengrundlage: Google Maps Luftbilder

Maßstab 1:1.000

VIEREGG
RÖSSLER
GmbH

Alle Urheber- und Nutzungsrechte an der vorliegenden Planung verbleiben bei den Autoren, insbesondere die Rechte zur planerischen und baulichen Verwertung. Andernfalls bedarf es der schriftlichen Zustimmung der Autoren.

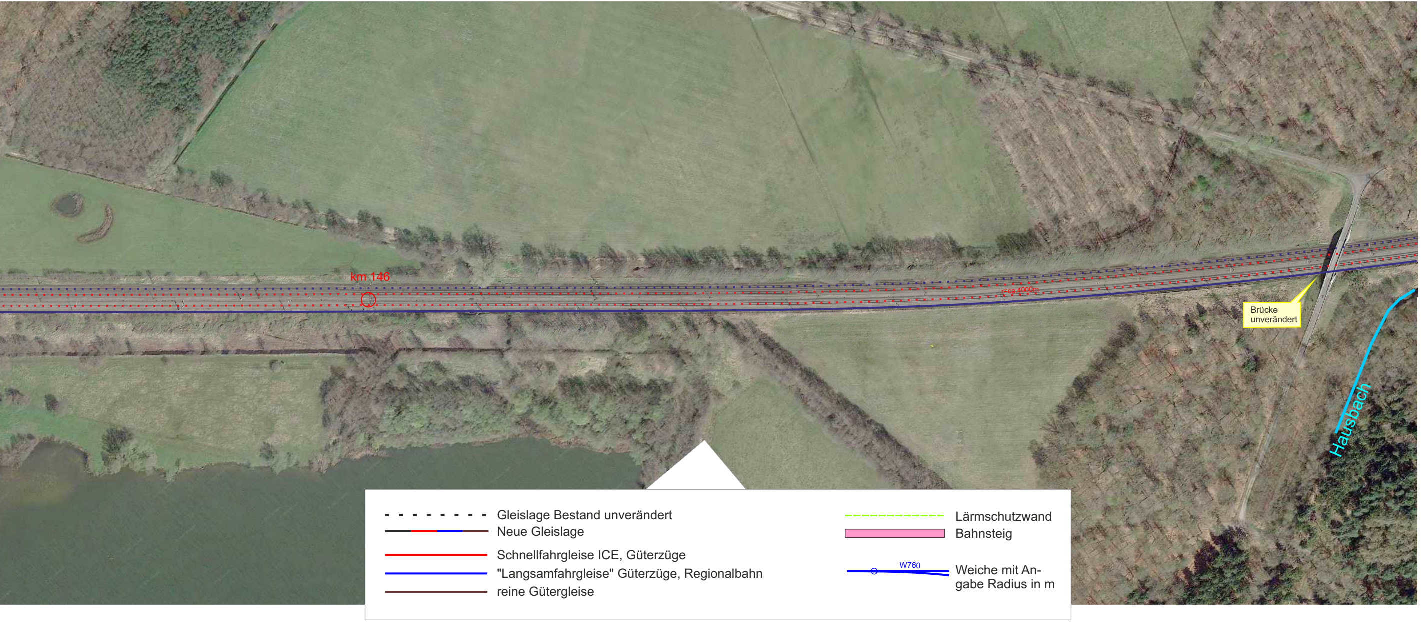
km 146
r=ca.4000m
Brücke unverändert
Hausbach
W760

- - - - - - -	Gleislage Bestand unverändert
━━━━	Neue Gleislage
🟥	Schnellfahrgleise ICE, Güterzüge
🟦	"Langsamfahrgleise" Güterzüge, Regionalbahn
🟫	reine Gütergleise
- - - - - - -	Lärmschutzwand
▬	Bahnsteig
W760	Weiche mit Angabe Radius in m